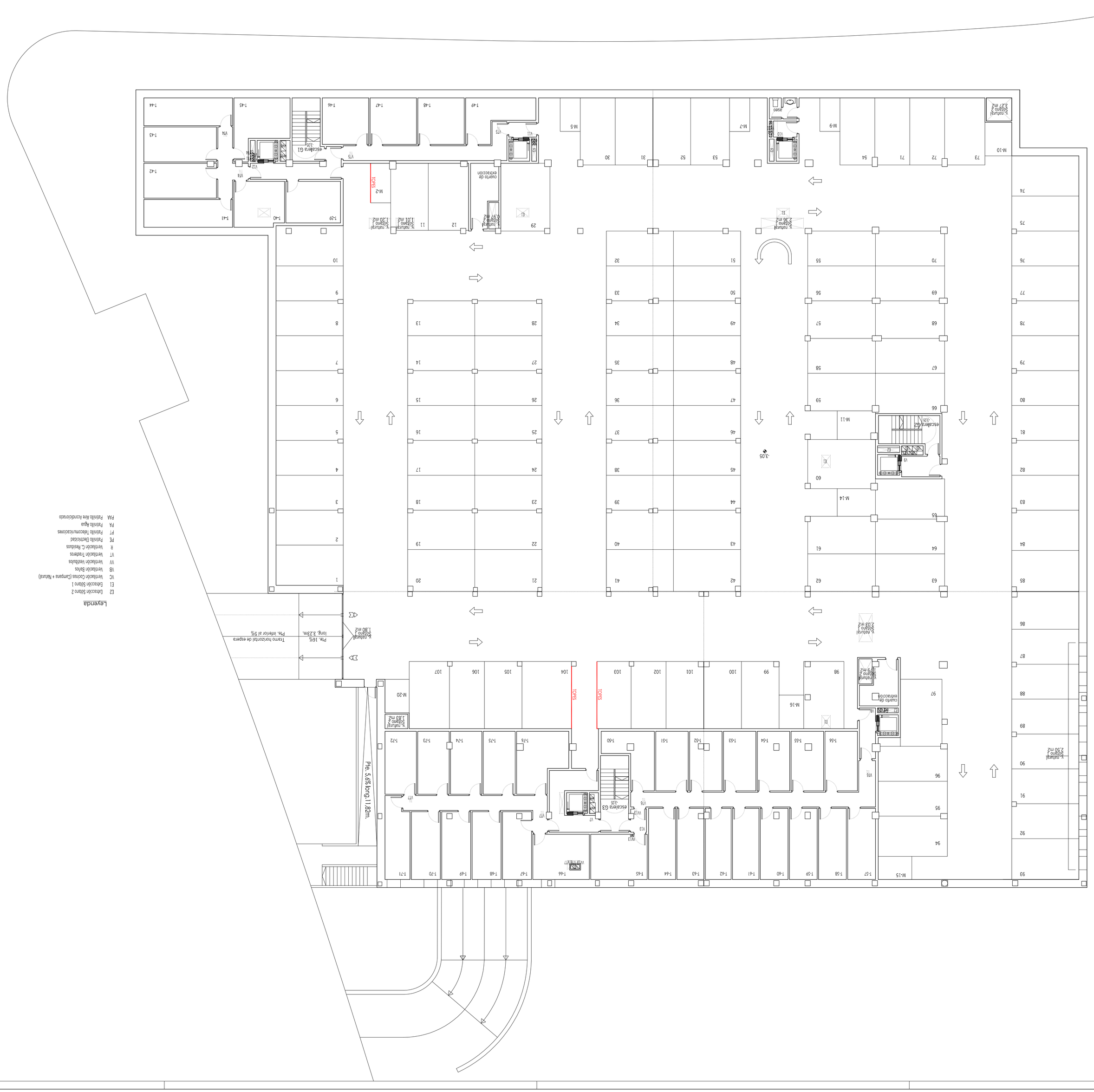

B2 estudio de arquitectura y urbanismo

Calzada de Calahorra, 12
bloque 61
Madrid

28005

T 912 12 59 51
F 911 52 00 84
@ arquitecto@arquitecto.es

Proyecto

102 VPPB. Garaje. Trasteros y Urbanización privada

Parcela RC VPPB 1 S.A
Sector AR Nuevo Tres Cantos
MADRID

Estado del proyecto

OBRA

inicio	anteriore	Marzo-2010	sustituye

P108

Plano

Nivel -3,05 (Planta Sótano 1)
Usos

Escala	Fecha	Arquitectura	orientación	num
1/150	Marzo-2011	plano de:	N	A

3

B2 estudio de arquitectura y urbanismo

Arquitecto

Bernardo de Tomás Marcto
COAM 14063

Propiedad

Sociedad Coop. de Viviendas
Espacios del Norte Tres Cantos

Firmado

Magdalena Alonso Pelayo